審查事項第 255-3 案

新化區南 175 線道路拓寬工程

地籍圖

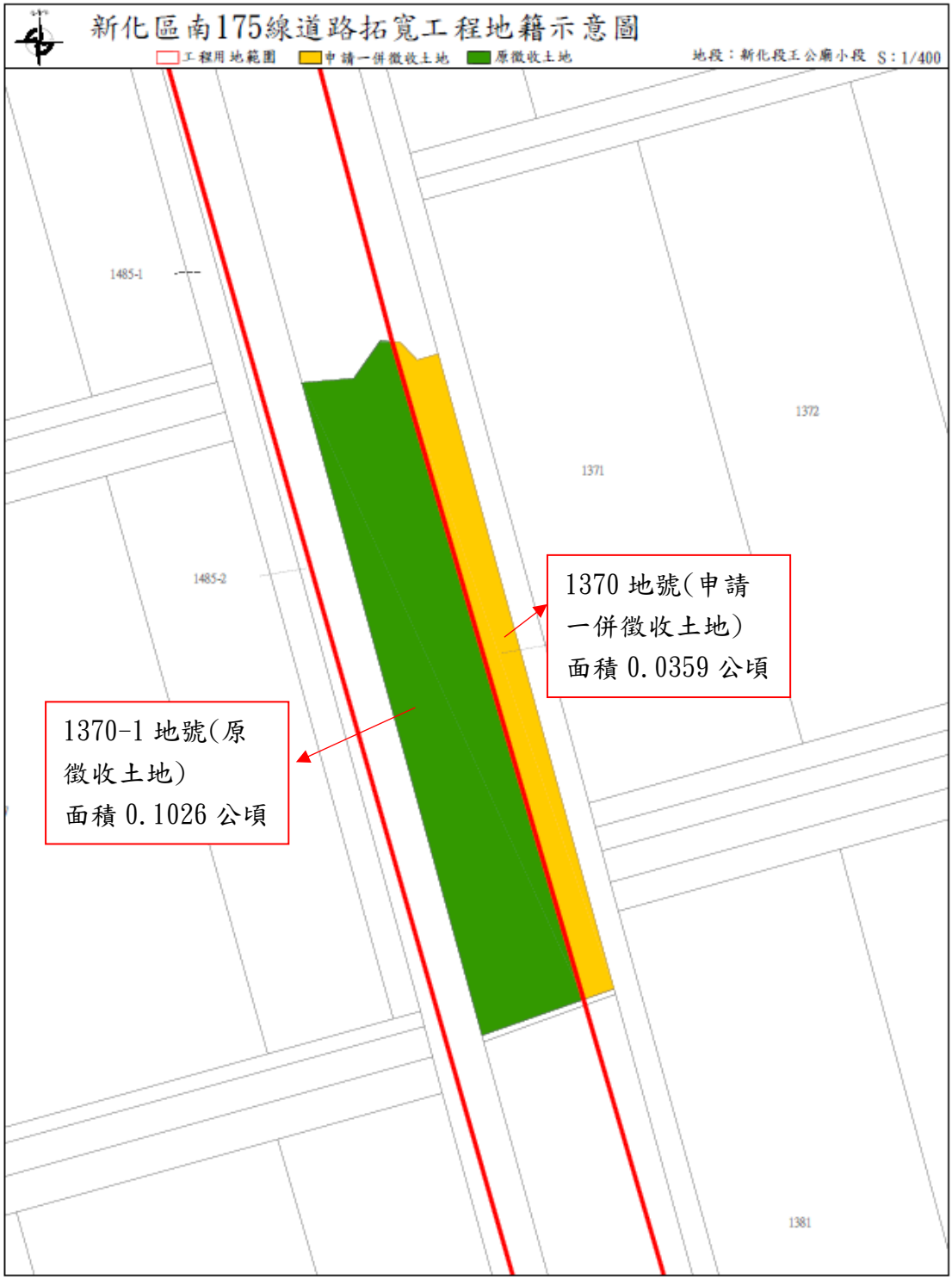

現況照片

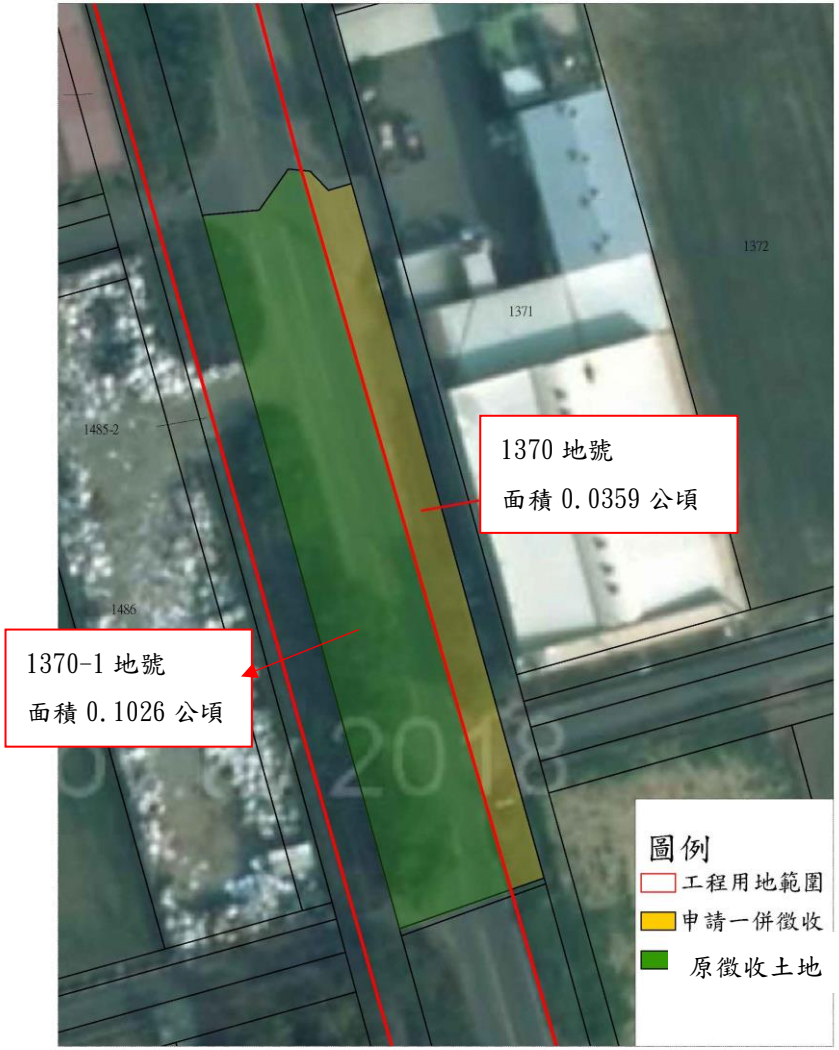
1372
1371
1485-2
1486
1370 地號
面積 0.0359 公頃
1370-1 地號
面積 0.1026 公頃
圖例
工程用地範圍
申請一併徵收
原徵收土地

1370